

PROSTORNI PLAN UREĐENJA OPĆINE MALA SUBOTICA

UVJETI KORIŠTENJA, UREĐENJA I ZAŠTITE PROSTORA

broj kartografskog prikaza: 3

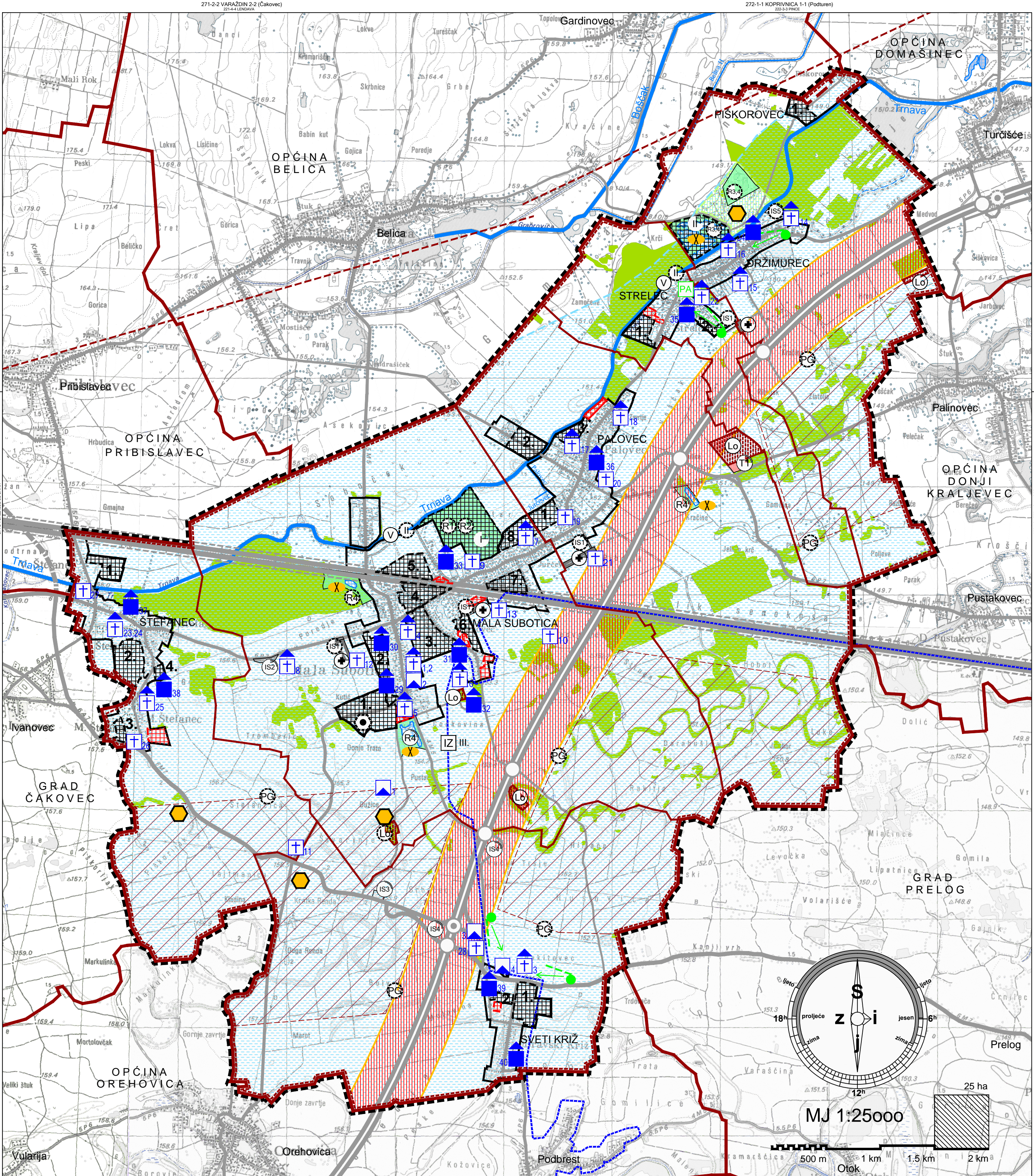
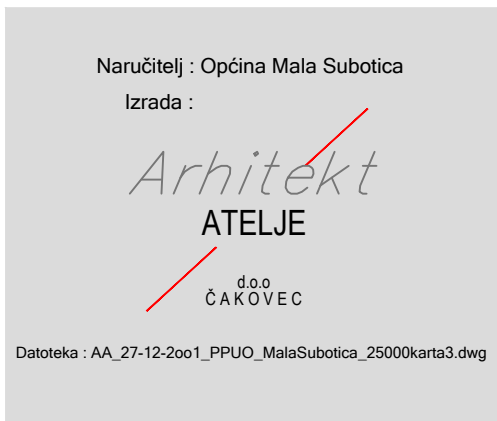

TUMAČ ZNAKOVLJA :

GRANICE	
	- TERITORIJALNE I STATISTIČKE GRANICE
	OPĆINSKA GRANICA
	KATASTARSKA GRANICA NASELJA
	- OSTALE GRANICE
	GRANICA GRAĐEVINSKOG PODRUČJA
	OBUHVAT PROSTORNOG PLANA
	- IZGRAĐENE POVRŠINE IZVAN GRAĐEVINSKOG PODRUČJA NASELJA
	ŠPORTSKO-REKREACIJSKA NAMJENA
	R1 - centar za sport, klubove i igrališta - nogomet, rukomet, košarka, tenis, odbojka;
	R2 - trm staza i atletika; R3 - rekreacija na vodi; R4 - ribolov
	UGOSTITELJSKO TURISTIČKA NAMJENA
	T1 - lovni turizam
	POVRŠINE NA KOJIMA SE MOGU GRADITI FARME
	GROBLJE
	POVRŠINE INFRASTRUKTURNIH SUSTAVA
	IS1 - parkirališta uz groblja; IS2 - cestovno odnosište; IS3 - benzinska postaja;
	IS4 - površine između prometnica; IS5 - pročistač otpadnih voda
OSTALO ZNAKOVLJE	
	DRŽAVNA AUTOCESTA
	DRŽAVNE, ŽUPANIJSKE, LOKALNE I OSTALE CESTE I PUTEVI
	MAGISTRALNA GLAVNA ŽELJEzniČKA PRUGA
	(planirano - drugi kolosjek)
	POSTOJEĆE ŠUME

1. UVJETI KORIŠTENJA

PODRUČJA POSEBNIH UVJETA KORIŠTENJA

zaštićeno	evidentirano
- ZAŠTIĆENI DIJELOVI PRIRODE	
SPOMENIK PARKOVNE ARHITEKTURE - malolisna lipa (Tilia cordata)	
- ARHEOLOŠKA BAŠTINA	
ARHEOLOŠKI POJEDINAČNI LOKALITET- KOPNENI	
zaštićeno - 1 Turnišće, 2 župna crkva, 3 staro groblje Sv. Križ,	
4 uz crkvu Sv. Križ	
- POVIJESNI SKLOPI I GRAĐEVINA	
CIVILNA GRAĐEVINA	
evidentirano - 29 Dravska ul. 2, 30 Ul. A. Stepinja, 31 Benkovec 38,	
32 Ul. Benkovec, 33 Glavna 49, 34 Držimurec kbr. 120 i 122,	
35 Palovec kbr. 164, 36 Strelec kbr. 60, 37 Zrinskih i Frankopana 55,	
38 Ul. braće Radića 34 i 35, 39 J. Slavonskog 24, 40 A. Senoe 60	
SAKRALNA GRAĐEVINA (kapelice, poklonci)	
zaštićeno - 1 z.c. Porođenja Marijinog, 2 kurija ž.dvora, 3 kapela sv. Križa	
planirano za zaštitu - 4 poklonac sv. Imbre	
evidentirano - 5 kapelica sv. Florijana,	
6 poklonac sv. Roka, 7 poklonac sv. Tojstva, 8 poklonac Gospe Andeoske,	
14 poklonac sv. Križa u naselju, 15 poklonac sv. Križa blizu groblja,	
16 poklonac sv. Ivana Nepomuka, 17 poklonac sv. Tri Kralja	
18 poklonac sv. Florijana, 22 kapela sv. Ane iz 1907.g., 23 kapela sv. Obitelji,	
24 poklonac Štefana Kralja, 25 poklonac s raspelom iz 1809.g.,	
JAVNA PLASTIKA (pilovi, raspela)	
planirano za zaštitu - 20 pil s raspelom i Marijom Dolgorosom iz 1737.g.	
evidentirano - 9 raspelo iz 1834.g., 10 raspelo iz 1802.g., 11 raspelo na ras križu,	
12 raspelo na groblju iz 1894.g., 13 raspelo na groblju u Benkovcu iz 1894.g.	
19 rasp. s Marijom od sedam žal., 21 rasp. na groblju iz 1894.g.,	
26 raspelo iz 1910.g., 27 raspelo iz 1911.g., 28 raspelo iz 1860.g.	

PODRUČJA POSEBNIH OGRANIČENJA U KORIŠTENJU

postojeće	planirano
- KRAJOBRAZ	
TOČKE I POTEZI ZNAČAJNI	
ZA PANORAMSKJE VRIJEDNOSTI KRAJOBRAZA	
- TLO	
PODRUČJE NAJVEĆEG INTENZITETA POTRESA	
(VII STUPANJ MCS LJESTVICE - PODRUČJE CIJELE OPĆINE)	
VAŽNIJI RASJEDI	
UZGAJALIŠTE DIVLJACI - LOVAČKA REMIZA	
- VODE	
VODONOSNO PODRUČJE	
VODOZAŠTITNO PODRUČJE vodocopišta "Prelog"	
VODOTOK II. KATEGORIJE	
(Trnava)	

2. PODRUČJA PRIMJENE POSEBNIH MJERA UREĐENJA I ZAŠTITE

UREĐENJE ZEMLJIŠTA

postojeće	planirano
OZELENJIVANJE	
PREPARCELACIJA	

ZAŠTITA POSEBNIH VRJEDNOSTI I OBILJEŽJA

postojeće	planirano
UGROŽENI OKOLIŠ (vodotoci III. kategorije)	
PODRUČJE UGROŽENO BUKOM	
RECIKLAŽNO DVORIŠTE	
ODLAGALIŠTE OTPADA (potrebna sanacija)	
NAPUŠTENO EKSPLOATACIJSKO POLJE	

PODRUČJA PRIMJENE PLANSKIH MJERA ZAŠTITE

postojeće	planirano
- OBUHVAT OBAVEZNE IZRADE PROSTORNOG PLANA	
DETALJNI PLAN UREĐENJA	
I - DPU ŠRC M. Subotica; II - DPU ŠRC na vodi Držimurec	
naselje Mala Subotica	
1. DPU PODUZETNIČKE ZONE	
2. DPU "POD VRTI"	
3. DPU "ČAČKOVINA"	
4. DPU CENTRA MALE SUBOTICE	
5. DPU "GORNJE TRATE"	
6. DPU "BENKOVEC"	
7. DPU ZONE SJEVERNO OD PRUGE	
8. DPU "JURČEVAC"	
naselje Palovec	
1. DPU PALOVEC JUG	
2. DPU ZONE UZ CESTU PALOVEC-BELICA	
3. DPU ZONE UZ TRNAVU	
naselje Piškorovec	
1. DPU "PIŠKOROVEC"	
naselje Štefaneć	
1. DPU ZONE JUŽNO OD PRUGE	
2. DPU "BREG"	
3. DPU ZONE SJEVERNO OD CESTE ČAKOVEC-PRELOG	
4. DPU "ISTOČNI DIO"	
naselje Držimurec i naselje Strelec	
1. DPU "GMAJNA"	
2. DPU "ZATRNAC"	
naselje Sveti Križ	
1. DPU SVETI KRIŽ "ISTOK"	
2. DPU ZONE UZ ULICU BRAĆE RADIĆA	

Županija : MEDIMURSKA ŽUPANIJA	
Naziv prostornog plana : PROSTORNI PLAN UREĐENJA OPĆINE MALA SUBOTICA	
Naziv kartografskog prikaza : UVJETI KORIŠTENJA, UREĐENJA I ZAŠTITE PROSTORA	
Broj kartografskog prikaza : 3	Mjerilo kartografskog prikaza : 1 : 25000
Program mjera za unapređenje stanja u prostoru (službeno glasilo) : "Službeni glasnik Medimurske županije" br. 13/00	Odluka predstavničkog tijela o donošenju plana (službeno glasilo) : "Službeni glasnik Medimurske županije" br. 3/05
Javna rasprava (datum objave) : list "Medimurske novine" 08 . 09 . 2004	Javni uvid održan od : 10 . 09 . 2004 do : 11 . 10 . 2004
Pečat tijela odgovornog za provođenje javne rasprave :	Odgovorna osoba za provođenje javne rasprave : Nikola Štampar
(ime, prezime i potpis)	
Suglasnost na plan prema članku 24. st. 3. Zakona o prostornom uređenju ("Narodne novine" br. 30/94, 68/98, 61/00, 32/02 i 100/04), broj suglasnosti : 2109-05-02-04-05 klasa : 350-01/04-01/54 datum : 23 . 12 . 2004	
Pravna osoba / tijelo koje je izradio plan : ARHITEKT ATELJE d.o.o. , I. Gundulića 5, Čakovec, tel. 040/312-759	
Pečat pravne osobe / tijela koje je izradio plan :	Odgovorna osoba : Armin Sovar, dipl. ing. arh.
(ime, prezime i potpis)	
Koordinator plana : Armin Sovar, dipl. ing. arh.	
Stručni tim u izradi plana : 1. Armin Sovar, dipl.ing.arh. 2. Marina Kogel, dipl.ing.arh. 3. Sandra Bakoš, dipl.ing.arh. 4. Sandra Grgruč-Sovar, dipl.ing.arh. 5. Krešimir Ružaj, građ. teh.	
Pečat predstavničkog tijela :	Predsjednik predstavničkog tijela : Nikola Štampar
(ime, prezime i potpis)	
Istovjetnost ovog prostornog plana s izvornikom ovjerava :	
Pečat nadležnog tijela :	
(ime, prezime i potpis)	